

BINA NEGARA

# SIKAP & EKSPEKTASI PELAJAR UNIVERSITI

Anjuran: 

KEMENTERIAN PENGAJIAN  
TINGGI



Kerjasama: 



Mac 2012



# Objektif Kajian

- ❑ Mengenalpasti pandangan, sikap, ekspektasi, dan sokongan pelajar universiti terhadap:
  - Matlamat, dasar, program Kerajaan Persekutuan
  - Isu dan cabaran semasa & cara kerajaan mengatasinya
- ❑ Mengenalpasti faktor-faktor yang mempengaruhi sikap dan ekspektasi pelajar
- ❑ Mengenalpasti indikator-indikator yg mempengaruhi parti politik pilihan pelajar

# Sampel Kajian

Kategori	Taburan Sampel
Responden	9,036 pelajar universiti
IPT	20 IPTA & 8 IPTS
Jantina	61.3% perempuan
Etnik	61% Melayu; 28% Cina; 6% India
Status	51% pengundi berdaftar

## Kesahan & Kebolehpercayaan

Konstruk	Bil Item	AVE	Alpha	KK
Sikap terhadap Kerajaan Persekutuan	6	.478	.841	.970
Ekspektasi Masa Hadapan	3	.536	.773	.775
Cara Kerajaaan Tangani Isu	3	.560	.779	.792
Sikap terhadap Isu Ekonomi	3	.439	.706	.700
Kepercayaan kepada Media	3	.601	.814	.818

Hak-hak keistimewaan orang Melayu seperti termaktub...

Saya gembira dengan konsep 1Malaysia dalam...

Penstrukturan semula subsidi oleh kerajaan persekutuan...

Program Transformasi Ekonomi yang diperkenalkan kerajaan...

Model Baru Ekonomi (MBE) adalah adil terhadap semua...

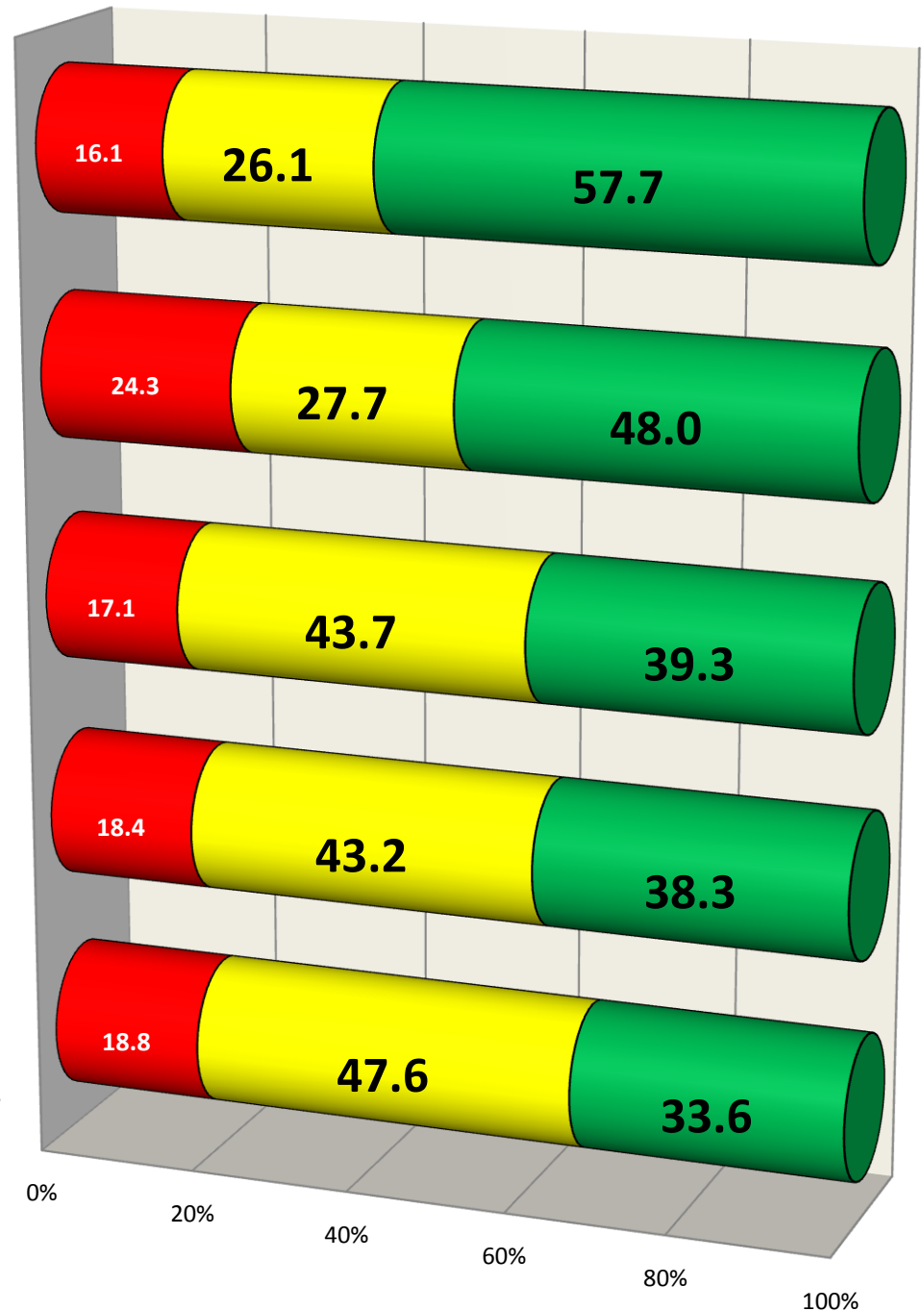

■ Tidak setuju

■ Tidak Pasti

■ Setuju

Sistem pentadbiran kerajaan persekutuan adalah berlandaskan...

Kerajaan persekutuan menghormati hak-hak asasi...

Sistem pilihanraya adalah bebas dan adil

Kerajaan persekutuan memberi peluang yang sama rata terhadap...

Kerajaan persekutuan berjaya mentadbir negara dengan adil

Kerajaan persekutuan berjaya mengurangkan gejala rasuah

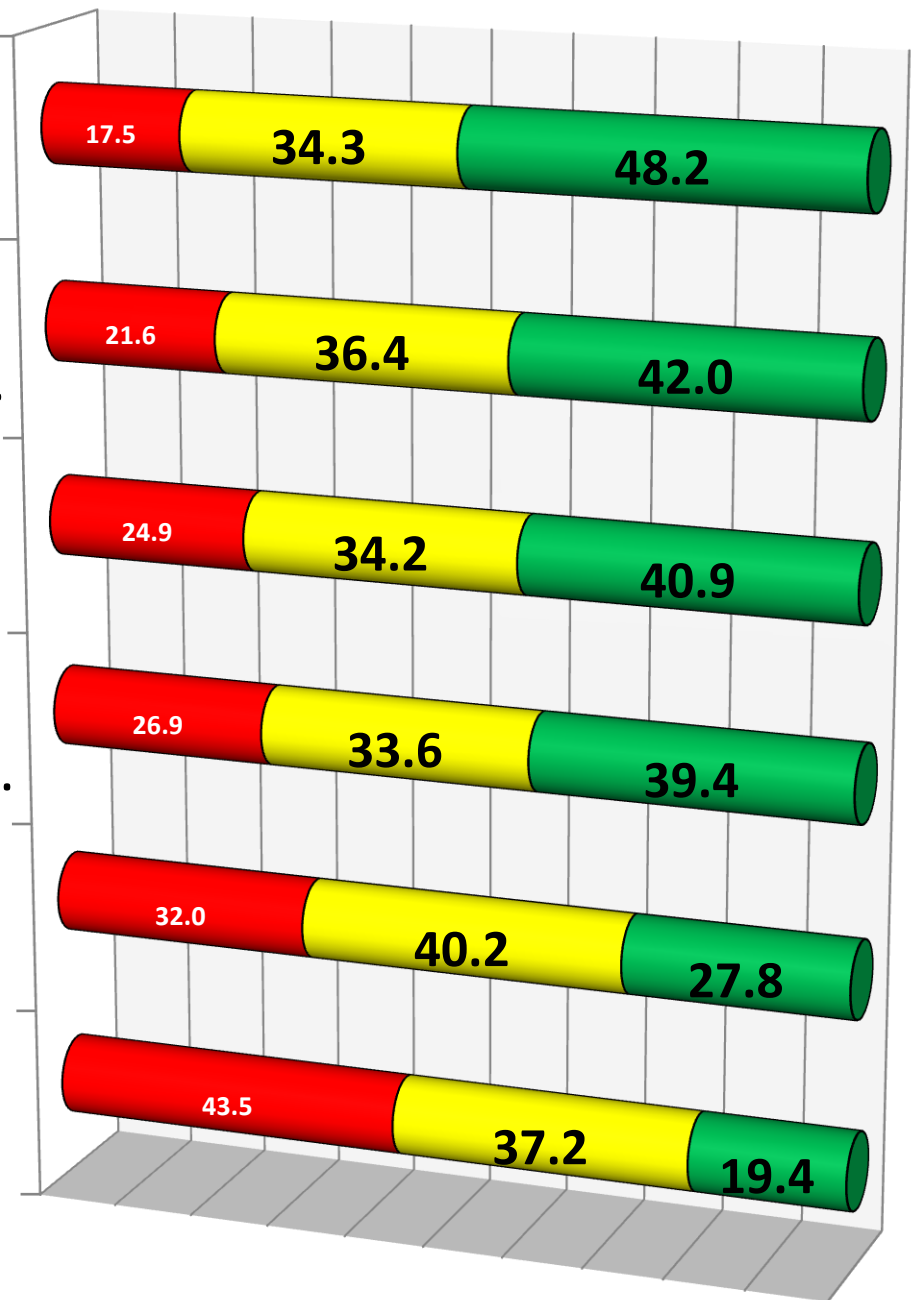

■ Tidak Setuju ■ Tidak Pasti ■ Setuju

Saya menerima semangat  
kerjasama adalah nilai utama...

Saya merasa selamat jika tinggal  
dalam masyarakat berlainan etnik

Isu-isu politik hubungan kaum  
patut dibahaskan secara terbuka...

Kedudukan ekonomi rakyat  
Malaysia pada masa ini adalah...

Kerajaan persekutuan yang tidak  
mempunyai majoriti 2/3 pada...

Harga barang keperluan harian  
adalah berpatutan

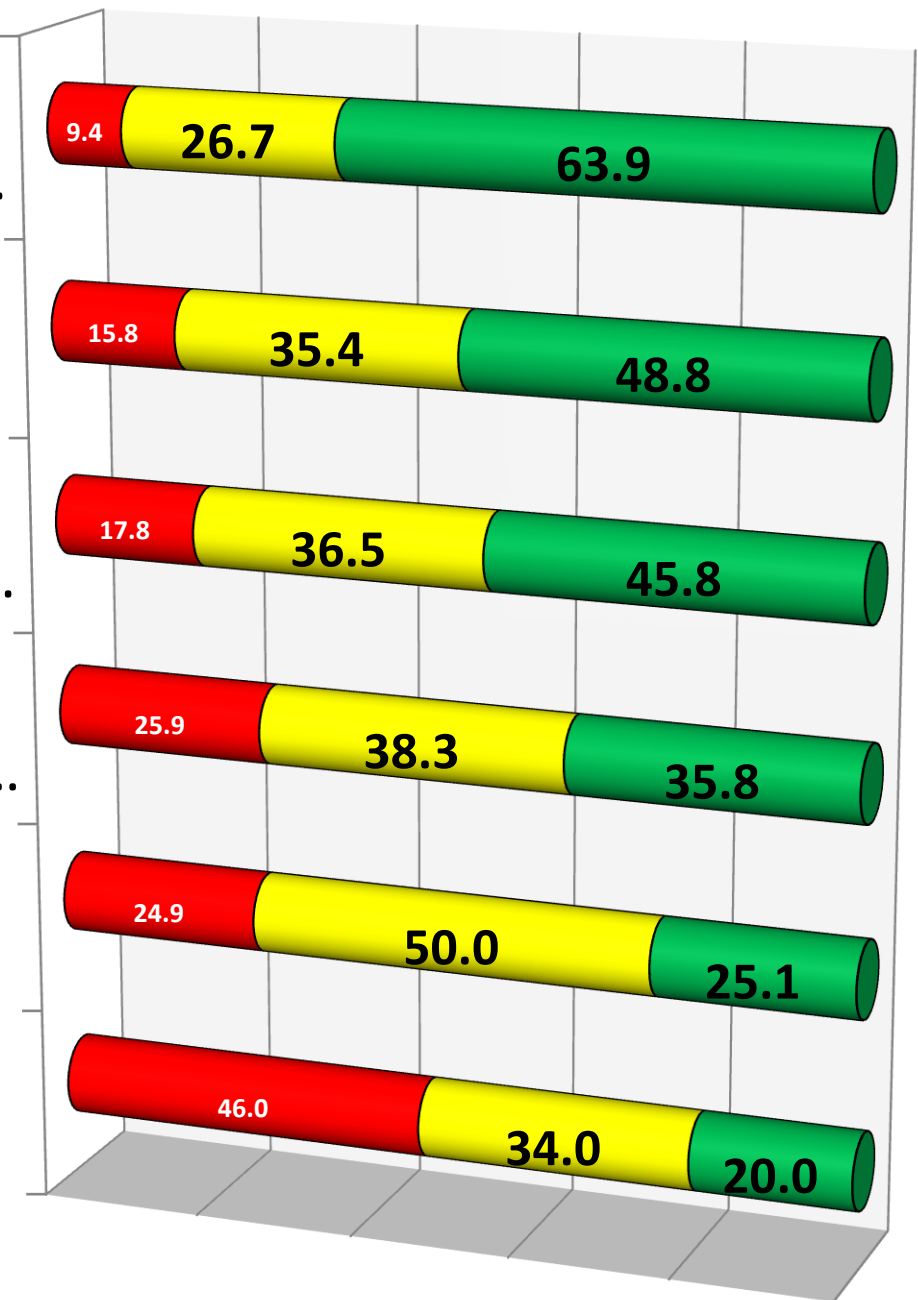

■ Tidak Setuju ■ Tidak pasti ■ Setuju

PTPTN tidak membebankan mereka  
sewaktu membayar balik pinjaman  
tersebut

Kadar kemiskinan negara dapat  
dikurangkan kerana kecekapan  
kerajaan persekutuan mengurus...

Model kerjasama antara kaum BN  
adalah yang terbaik untuk  
mentadbir negara majmuk seperti...

Sistem politik federalisme yang  
diamalkan di Malaysia adalah adil  
untuk negeri-negeri

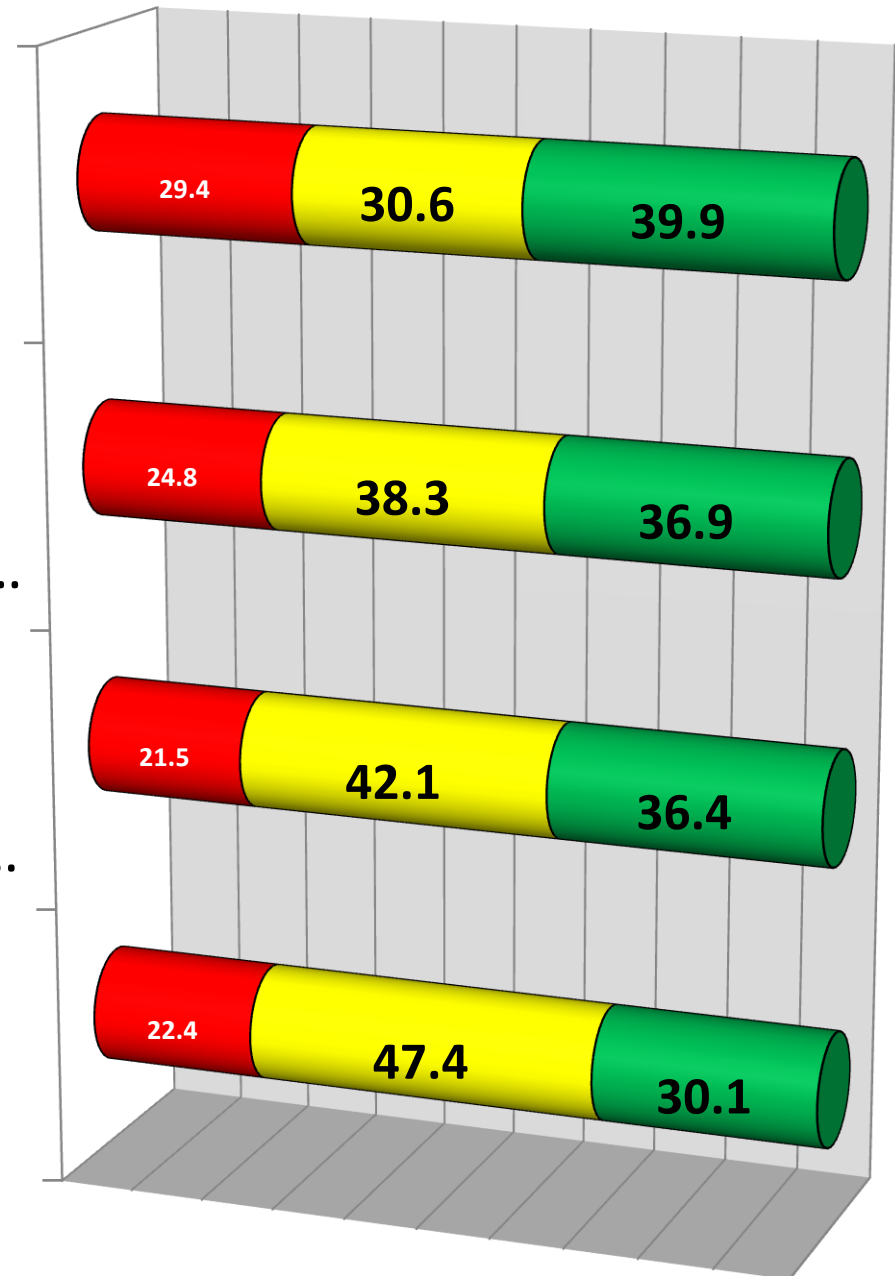

■ Tidak Setuju ■ Tidak Pasti ■ Setuju



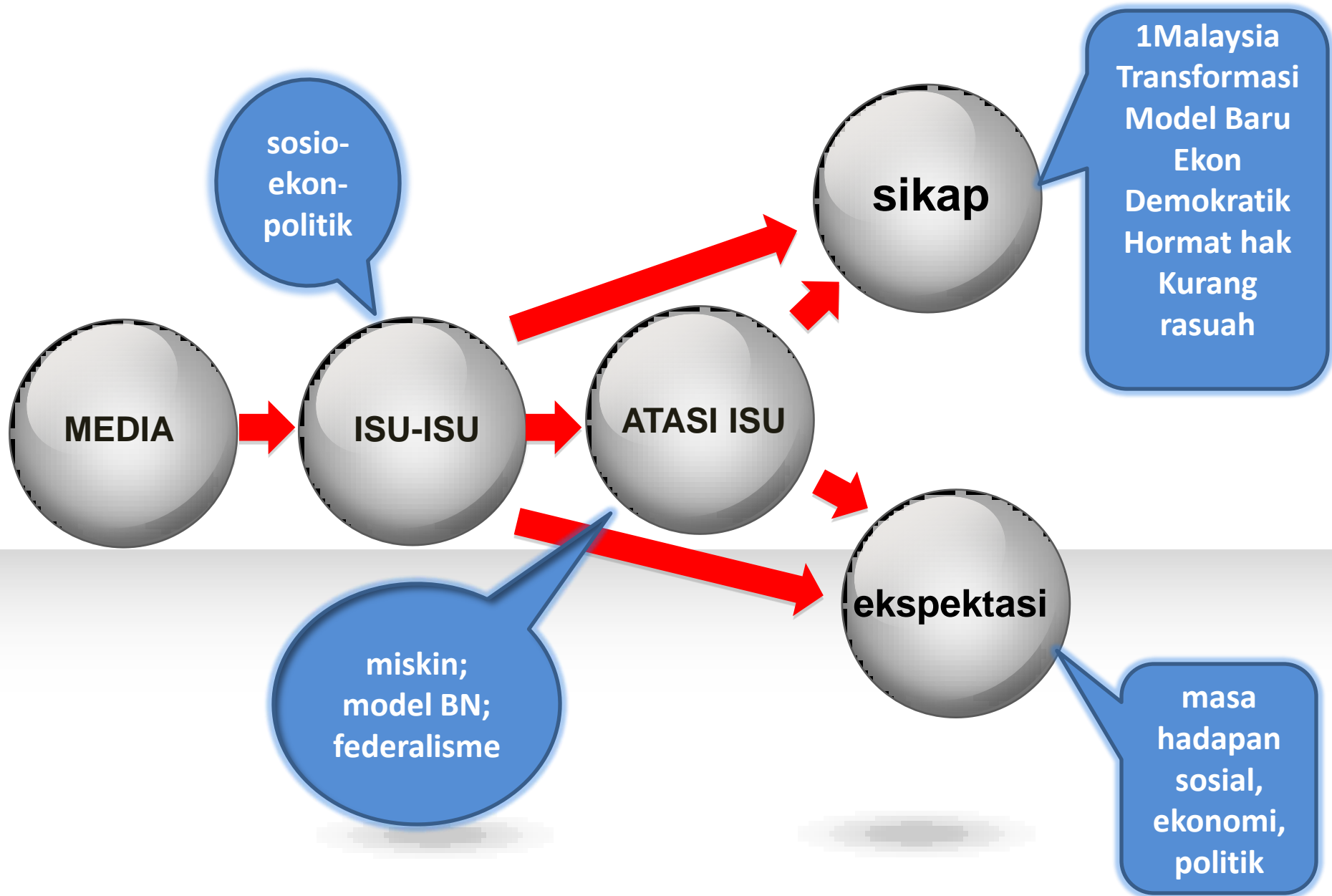

Chi-Square 3699.271

df 129

p .000

CFI .940

RMSEA .062

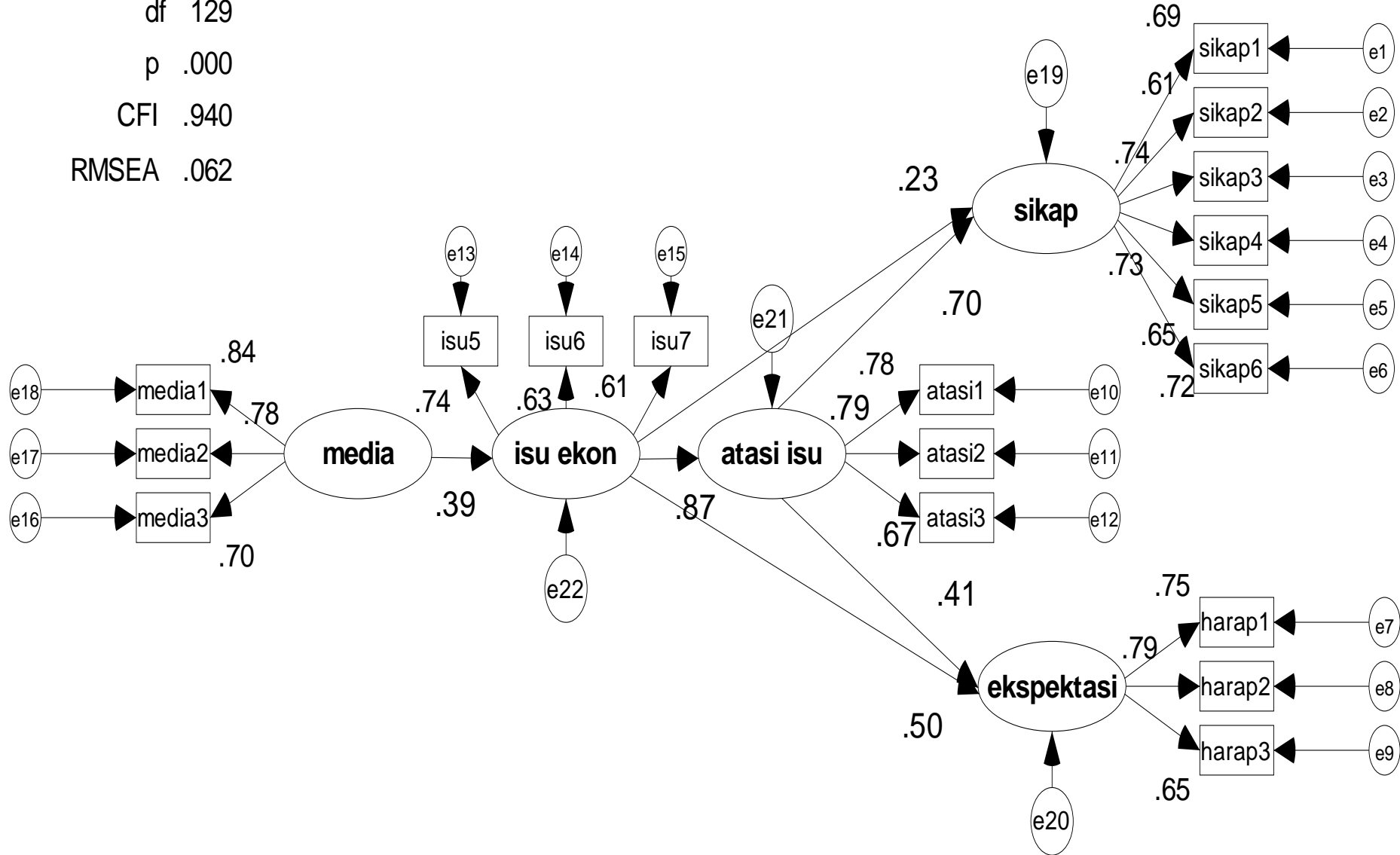

# Keputusan Permodelan Persamaan Struktur

## Faktor-Faktor yang Mempengaruhi Sokongan

	B	S.E.	Exp(B)
Perempuan Vs Lelaki	.444	.092	1.559
Melayu vs Cina	.374	.108	1.453
India vs Cina	.483	.191	1.621
Etnik Lain vs Cina	1.297	.226	3.659
Pilihanraya Adil	.701	.137	2.016
Gembira dgn KP	1.251	.149	3.493
PM bawa sejahtera	.830	.158	2.294
BN model terbaik	1.881	.160	6.559
Percaya media	.733	.120	2.082
Skor transformasi	.191	.070	1.211

Perempuan (61.5%); Melayu (61%); India (6%); SPR (41%);  
KP (37%); PM (38%); BN(36%)

# Penutup

1. 1/3 hingga 50% pelajar bersetuju dgn 1M, ETP & MBE
2. Lebih 1/3 pelajar tidak pasti dalam kebanyakan usaha; isu
2. Peratus bersetuju dgn kerajaan lebih tinggi, kecuali rasuah
  - Penemuan-penemuan utama

1. Pelajar perempuan
2. Pelajar etnik India
3. Persepsi terhadap PM, model BN, media perdana, pilihanRaya adil
4. Isu-isu; cara kerajaan atasi kemiskinan
  - Faktor-faktor penting menyokong kerajaan